

## Applicant's application manual for ISE, Chulalongkorn University

Please read the instruction below very carefully. Failure to follow the guidelines may lead to an incomplete application.

Application registration and documents submission:

1. To complete the application process, all applicants must submit the required documents via ISE application website

**\*\*\* ISE will only consider applicants who successfully submit the documents. \*\*\***

- Fill out all the required spaced in the application form
- Upload and submit the documents files as PDF on the application website
- Transfer registration fee (1000 baht):

ธนาคาร ไทยพาณิชย์ จำกัด มหาชน เลขที่บัญชี 045-291244-7 ชื่อบัญชี กองทุนบริหารวิชาการ คณะ  
วิศวกรรมศาสตร์ จุฬาฯ

Please upload the receipt for registration fee (1000 baht) on the application website

“In case, name of transfer person does not match the applicant's name, please indicate the applicant's name and application ID number in the note”

- After receiving your documents, our staff will send a confirmation email with an invitation link to join the ISE Admission 2021/1 Line Open Chat.
- If you do not receive any confirmation email within 5 working days, please contact our staff as soon as possible

Note that ISE will only accept the documents that are submitted by January 18, 2021

2. Required documents

2.1. **Application form** with ID photo on the first page. (signature is not required)

2.2. **Copy of High school certificate** (Signed to certify and accompanied by original) for complete grade 12 students or

- 2.2.1. **High school equivalency certificate** issued by CU-ATC for students who use grade 12 equivalence or
- 2.2.2. For students studying grade 12 (or equivalence) who is pending for certificate; if eligible for admission. Applicants have to show **High school certificate** or **High equivalency certificate issued by CU-ATC** on the date of admission confirmation Jan 18, 2021 or by Aug 6, 2021.
- 2.3. **Original High School Transcript and Copy of Transcript** (Signed to certify) showing **GPAX in Thai 4.00 system** of Grade 10-12 (M4-M6) or
- 2.3.1. In the case of high school is not level 0.00 – 4.00 in GPAX report, or in the case of a course with a score exceeding 4 (e.g., grade A+ equivalent 4.3) and/or reporting results other than high school level (Academic transcript that report with result exceeding grade 10 to grade 12) applicants have to submit transcript to CU-ATC for request a service for calculating GPAX and submitting **GPA equivalency certificate** along with **other evidence**
- 2.4. A certified copy of **Certificate of student status** (if still studying in high school) or **High school Diploma** (if already graduated from high school)
- 2.5. A certified copy of **English, Math, and Science Score Reports**. If the applicants use SAT or CU-TEP/AAT/ATS, please also indicate your username and password on the copies of the score reports.
- 2.6. A certified **copy of national ID card or passport**
- 2.7. A copy of **Name change certificate** (in case of names in the application documents do not match)

**\*\*\*Please ensure to sign on every required space\*\*\***

No.	Documents	Remark	ISE Website Submission
1	Application Form	Complete all the required field	Fill out and submit
2	High school certificate	For complete grade 12 applicants	Scan and upload
	High school equivalency certificate	For applicants studying in other countries or using high school equivalency	Scan and upload
3	High School Transcript	Showing GPA of grade 10 – 12 in 4.00 system	Scan and upload
	GPA Equivalency Certificate	For applicants (1) Studying in international schools in Thailand or (2) Studying abroad or (3) Using high school equivalency	Scan and upload certified copy

4	Certificate of Student status	For applicants still studying their final year	Scan and upload certified copy
	High school Diploma or High school equivalency Diploma	For applicants who already graduated high school or using high school equivalency	Scan and upload certified copy
5	National ID card	For Thai citizen	Scan and upload certified copy
	Passport	For Foreign citizen	Scan and upload certified copy

\*\*\* Applicants need to send a hard copy of a document if ISE request \*\*\*

Example of required documents to be included in the application packet

1. Application Form

	<b>CHULA INTERNATIONAL SCHOOL OF ENGINEERING</b> The Ingenuity of CHULA ENGINEERING	<b>APPLICATION FORM</b> Application ID : 2110182	
<b>REGULAR APPLICANT</b>			
Citizen ID :			
Legal Name :			
ชื่อ-นามสกุล :			
Prefer to be called(nickname) :			
Gender :			
Birthdate :			
E-mail Address :			
Mobile :			
<b>TEST INFORMATION :</b>			
1. Cumulative GPA ( ) : 0.00 ( )			
2. English Proficiency			
Score	Date taken	Registration No.	
TOEFL (iBT) :			
IELTS :			
CUTEP :			
3. Math Proficiency			
Score	Date taken	Registration No.	
CUAAT :			
SAT I :			
SAT II Subject Test :			
A Level :			
IB :			
4. Science Proficiency			
Physics	Chemistry	Date taken	Registration No.
CUATS :			
SAT Subject Test (Physics) :			
SAT Subject Test (Chemistry) :			
A Level (Physics) :			
A Level (Chemistry) :			
IB (Physics) :			
IB (Chemistry) :			
_____ Staff's Signature		_____ Student's Signature	
<input type="checkbox"/> I've already made the payment for this application. (Please fill in the details below)			
_____			
Version : 0(24 Dec 2020 15:17)	- 1 -	For ISE Officer	

2. High School Transcript

2.1. For students from Thai School (GPAX 4.00 system)

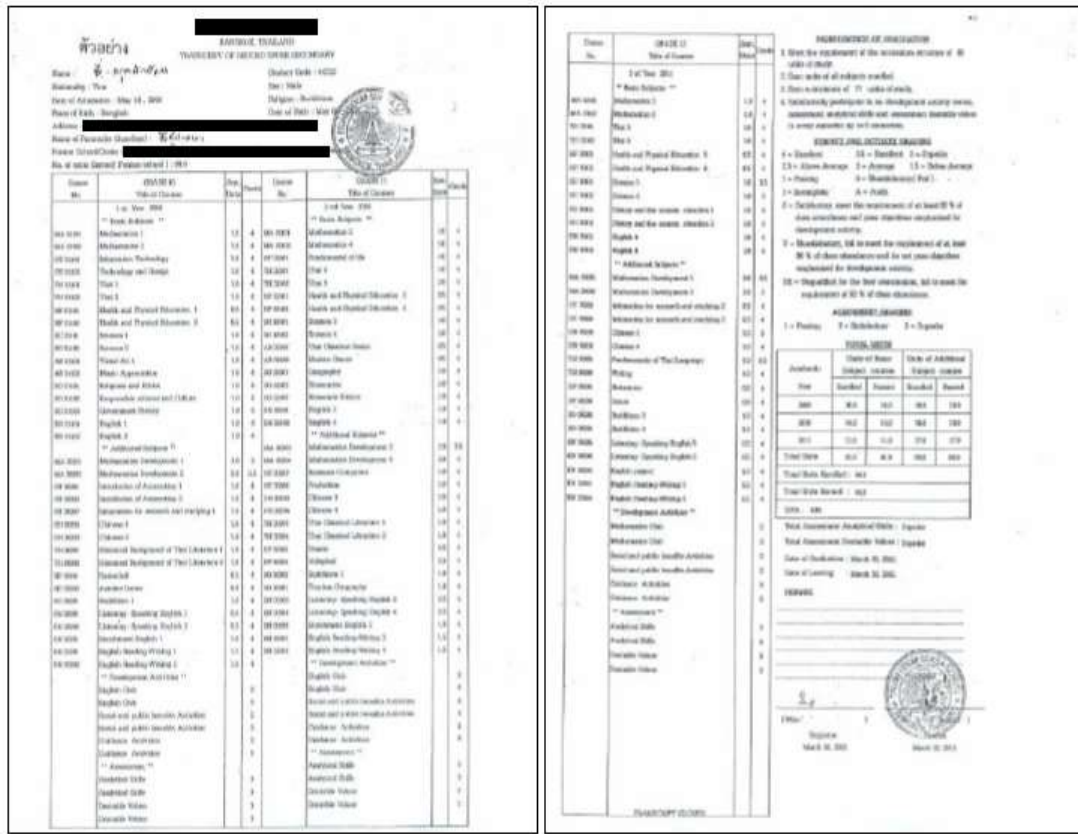

2.2. For students from International School in Thailand (which is not showing GPAX in Thai 4.00 system)

Please convert your GPAX through CU-ATC system at <http://hscs.atc.chula.ac.th/> and submit along with your school transcript

กรุณานำส่งไปเทียบคะแนนเฉลี่ยสะสมที่ส่งพิมพ์จากระบบพร้อมเซ็นรับรอง มาพร้อมกับ ใบรายงานผลคะแนน (transcript)

2.2.1. Original Transcript

2.2.2. GPA Equivalency Certificate

  
**ใบเทียบคะแนนเฉลี่ยสะสม**

ได้นำใบสำเนาแสดงผลสำเร็จการศึกษาหรือกำลังศึกษา  
เทียบเท่าการศึกษาขั้นพื้นฐาน และขอให้ศูนย์ทดสอบทางวิชาการแห่งจุฬาลงกรณ์มหาวิทยาลัยออกใบเทียบคะแนนเฉลี่ยสะสม  
เทียบเท่าการศึกษาขั้นพื้นฐาน ตามหลักสูตรแกนกลางการศึกษาขั้นพื้นฐานของกระทรวงศึกษาธิการ เพื่อใช้สมัครเข้าศึกษาใน  
ระดับปริญญาบัณฑิตของจุฬาลงกรณ์มหาวิทยาลัย ปีการศึกษา ๒๕๖๓ โดยได้รับผลการเทียบคะแนนเฉลี่ยสะสม [REDACTED]

สำหรับ หลักสูตรวิศวกรรมนานาชาติ คณะวิศวกรรมศาสตร์ เท่านั้น

[REDACTED]

วันที่ ๑๗ มีนาคม พ.ศ. ๒๕๖๓

(รองศาสตราจารย์ สุทัศน์ รัดนเกื้อกัฏฐาน)  
กรรมการผู้อำนวยการศูนย์ทดสอบทางวิชาการ  
แห่งจุฬาลงกรณ์มหาวิทยาลัย

**รับรองสำเนาถูกต้อง**  
**ใช้สำหรับสมัคร ISE**  
**ชื่อ สกุล**

2.3. For students using high school equivalency, such as GED.

Please request for your high school equivalency certificate and GPAX equivalency certificate through CU-ATC system at <https://hsces.atc.chula.ac.th/> and submit along with your diploma and transcript

กรุณานำส่งใบเทียบคะแนนเฉลี่ยสะสมและใบเมียบวุฒิการศึกษาที่ส่งพิมพ์จากระบบ มาพร้อมกับ Diploma และใบรายงานผลคะแนน (transcript) พร้อมเซ็นรับรองทุกเอกสาร

EXAMPLE: GED

### 2.3.1. High School Equivalency Certificate

ใบเทียบวุฒิการศึกษา

ได้นำใบสำคัญแสดงว่าผ่านคุณสมบัติตามข้อกำหนดการเทียบวุฒิการศึกษาเท่ากันซึ่งมีผลเทียบโอนปลาย ของจุฬาลงกรณ์มหาวิทยาลัย ประจำปีการศึกษา ๒๕๖๓ มาขอใ้ให้เทียบวุฒิการศึกษาของจุฬาลงกรณ์มหาวิทยาลัยได้พิจารณาแล้วรับรองว่า เที่ยบวุฒิการศึกษาเท่าเทียมกันพื้นฐาน ตามหลักเกณฑ์กลาง การศึกษาขั้นพื้นฐานของกระทรวงศึกษาธิการได้และสามารถใช้ใบเทียบวุฒินี้ เพื่อสมัครเข้าศึกษาในระดับปริญญาบัณฑิตของ จุฬาลงกรณ์มหาวิทยาลัย ปีการศึกษา ๒๕๖๓

สำหรับ หลักสูตรวิศวกรรมนานาชาติ คณะวิศวกรรมศาสตร์ เท่านั้น

วันที่ ๑๓ มีนาคม พ.ศ. ๒๕๖๓

ผู้ช่วยศาสตราจารย์ ดร.ปัทมาภรณ์ มาลากุล ณ อยุธยา  
รองอธิการบดี

ให้เลขที่ [REDACTED]

(รองศาสตราจารย์ สุทัศน์ วีตน์เกียรติกิจงาม)  
กรรมการผู้อำนวยการศูนย์ทดสอบทางวิชาการ  
แห่งจุฬาลงกรณ์มหาวิทยาลัย

**รับรองสำเนาถูกต้อง**  
**ใช้สำหรับสมัคร ISE**  
**ชื่อ สกุล**

2.3.2. Diploma





2.3.3. Transcript

VIEWING OFFICIAL GED® TRANSCRIPTS ON THE OFFICIAL GED® WEBSITE



**OFFICIAL GED® TRANSCRIPT**  
ADVANCING THE WORLD'S BEST SKILLSET FOR ALL



Mark D. Kish  
Chief Executive Officer  
The Pearson Education Group

---

**CANDIDATE INFORMATION**

LAST NAME	FIRST NAME	BIRTH DATE
ADDRESS	CITY	STATE
CITY	STATE	POSTAL CODE
COUNTRY	DATE OF BIRTH	PHONE
TESTING JURISDICTION (optional)	PASS DATE	

Click on a test subject area or performance level for more detailed information.

**TEST RESULTS**

TEST SUBJECT	LANGUAGE	DATE	STATUS	PERFORMANCE LEVEL	STATUS	PERCENTILE (2000)
Reasoning Through Computer Text	English			CEC	Pass	39
Science Studies	English			CEC	Pass	28
Mathematical Reasoning	English			CEC	Pass	37
Writing	English			CEC	Pass	48

Previous

Next

Order additional transcripts from [www.ged.com](http://www.ged.com)

รับรองสำเนาถูกต้อง  
ใช้สำหรับสมัคร ISE  
ชื่อ สกุล

2.3.4. GPA Equivalency Certificate

  
ใบเทียบคะแนนเฉลี่ยสะสม

ใต้นำใบสำคัญมาแสดงว่าสำเร็จการศึกษาหรือกำลังศึกษา  
เทียบเท่าการศึกษาขั้นพื้นฐาน และขอให้ศูนย์ทดสอบทางวิชาการแห่งจุฬาลงกรณ์มหาวิทยาลัยออกใบเทียบคะแนนเฉลี่ยสะสม  
เทียบเท่าการศึกษาขั้นพื้นฐาน ตามหลักสูตรมาตรฐานการศึกษาขั้นพื้นฐานของกระทรวงศึกษาธิการ เพื่อใช้สมัครเข้าศึกษาใน  
ระดับปริญญาบัณฑิตของจุฬาลงกรณ์มหาวิทยาลัย ปีการศึกษา ๒๕๖๓ โดยได้รับผลการเทียบคะแนนเฉลี่ยสะสม \_\_\_\_\_

ข้าพเจ้า \_\_\_\_\_  
ผู้อำนวยการศูนย์ทดสอบทางวิชาการ คณะวิศวกรรมศาสตร์ มหาวิทยาลัย

วันที่ ๑๗ มีนาคม พ.ศ. ๒๕๖๓

(รองศาสตราจารย์ สุทัศน์ วีตน์เกื้อกิจวาน)  
กรรมการผู้ชำนาญการศูนย์ทดสอบทางวิชาการ  
แห่งจุฬาลงกรณ์มหาวิทยาลัย

**รับรองสำเนาถูกต้อง**  
**ใช้สำหรับสมัคร ISE**  
**ชื่อ สกุล**

3. Certificate of student status or high school diploma

3.1. Certificate of student status (showing status of last high school year student and going to graduate)



OR

3.2. High school diploma



#### 4. Score Reports

##### 4.1. CU – TEP/ AAT/ ATS

Please submit the printed score reports, sign your name, and indicate your Username/ Password

**CU-TEP Score Report**  
**Chulalongkorn University Academic Testing Center**

**COPY**

3rd Floor, Chanchulak Building 8, Patumwan, Bangkok 10330 Tel:0-22183717 Fax:0-2218-3700 Email:cuatc@chula.ac.th Website: www.atc.chula.ac.th

Citizen ID.: [REDACTED]      Print Date : 25 Jul 2019  
Name : [REDACTED]      Test Date : 14 Jul 2019  
Application No. : [REDACTED]      Valid thru : 13 Jul 2021  
Test Subject : CU-TEP

Skills			Total
Listening (30)	Reading (60)	Writing (30)	(120)
25	57	24	106

CU-TEP Score Levels' **USERNAME:**  
Basic User      Independent User      Proficient User  
1 - 13      35 - 60      65 - 90      95 - 120      Advanced  
14 - 34      Elementary      70 - 94      Upper Intermediate

**PASSWORD:**  
\* Please consult www.atc.chula.ac.th for the mapping of the CU-TEP scores onto the Common European Framework of Reference for Languages (CEFR) levels.

**TEL: 08X XXX XXXX**

รับรองสำเนาถูกต้อง  
ใช้สำหรับสมัคร ISE  
ชื่อ สกุล

##### 4.2. IELTS

**INTERNATIONAL ENGLISH LANGUAGE TESTING SYSTEM**  
**Test Report Form**      ACADEMIC

NOTE: This form is to be completed and provided with original documents to the IELTS® Speaking and Writing Modules.  
© IELTS, University of Cambridge and British Council are publishers and providers of the IELTS® Speaking and Writing Modules.  
It is recommended that the candidate language skills are validated to the Test Report Form on a separate piece of paper than this form.

Centre Number: 54021      Date: 07/NOV/2008      Candidate Number: [REDACTED]

**Candidate Details**

Family Name: [REDACTED]      First Name: [REDACTED]      Candidate ID: [REDACTED]

Date of Birth: 31/07/1982      Sex (M/F): F      Scheme Code: Private Candidate

GROUP or Region of Origin: Thailand      First Language: Thai

Reporting IELTS (Y/N): N      Previous Test Date:      Previous Test Centre:

**Test Results**

Listening: 7.0      Reading: 5.5      Writing: 5.5      Speaking: 6.5      Overall Band Score: 6.5

**Administrator Comments**

รับรองสำเนาถูกต้อง  
ใช้สำหรับสมัคร ISE  
ชื่อ สกุล

Writing Examiner Number: [REDACTED]      Signature: [REDACTED]

Speaking Examiner Number: [REDACTED]      Date: 10/11/2008      Test Report Form Number: [REDACTED]

Check stamp: IELTS      Validation stamp: IELTS

BRITISH COUNCIL      IELTS AUSTRALIA      UNIVERSITY OF CAMBRIDGE IELTS Examiners

The validity of this IELTS Test Report Form can be verified online by registering organisations at <http://ielts.org.uk>

**Institutional Score Report**

(Security Guard goes here)

---

**Name:** [REDACTED]  
Last / Middle / First / Last / First / Middle / Initial

**Email:** [REDACTED]

**Gender:** F

**Date of Birth:** Oct 13, 1992

**Appointment Number:** 0000 0000 0036 5000

**Test Date:** Oct 23, 2019

**Country of Birth:** [REDACTED]

**Native Language:** [REDACTED]

**Test Center:** 618022001

**Test Center Country:** United States

**Net Code:** 0001

**Dept. Code:** 00

**Dept. Description:** [REDACTED]

**Security Identification**

ID Type: [REDACTED] ID No.: 21645 Issuing Country: Indonesia

**October 23, 2019 Test Date Scores**

<b>Total Score</b>	Reading: <b>17</b>
<b>81</b> <small>out of 120</small>	Listening: <b>20</b>
	Speaking: <b>22</b>
	Writing: <b>22</b>

**MyBest™ Scores**  
Test taker's highest section scores from all valid test dates as of October 15, 2019.

<b>Sum of Highest Section Scores</b>	Reading: <b>18</b>
<b>87</b> <small>out of 120</small>	Listening: <b>23</b>
	Speaking: <b>22</b>
	Writing: <b>24</b>

**INFORMATION ABOUT SCORES**

For the TOEFL iBT test, there are five section scores and a total score. A total score is not reported when one or more section tests will begin administration. These scores have the following ranges:

Reading	0-30
Listening	0-30
Speaking	0-30
Writing	0-30
Total Score	0-120

**VALIDITY OF SCORES**

Because English proficiency can change considerably in a relatively short period, scores more than two years old cannot be reported or validated. Please note that test dates, expired scores are not included in MyBest™ calculations.

**IMPORTANT MESSAGE TO SCORE RECIPIENTS:**  
This report of TOEFL iBT test scores is valid ONLY if received directly from ETS. Photocopies should never be accepted.

TOEFL iBT scores are confidential and are not to be released by the recipient without written permission from the test taker. All staff with access to score records should be advised of their confidential nature.

If you need to verify these scores, please call the TOEFL Score Verification Service at +1 800-357-8587 or +1 409-771-7100. Scores more than two years old cannot be reported or validated.

Additional information about TOEFL iBT scores is available at [www.ets.org/toeflinstitutionscores](http://www.ets.org/toeflinstitutionscores).

**ETS Security Guard** that is printed with a special heat-sensitive ink for security. To activate this security feature, apply heat to the test, either by rubbing it or blowing on it, and the ETS Security Guard text will disappear.

Copyright © 2019 by Educational Testing Service. All rights reserved. ETS, the ETS logo, TOEFL, and TOEFL iBT are registered trademarks of Educational Testing Service (ETS) in the United States and other countries. 3306

81 - 07

4.3. SAT Score

Please also submit official score reports to ISE using college code 6806 CHULALONGKORN U INTERNATIONAL SCHL OF ENGINEERING, and write your username/password on the copied report

**Test Date:** May 06, 2017  
**Registration Number:** 0123A98789  
**Sex:** Female  
**Date of Birth:** Feb. 12, 2001  
**Test Center Number:** 12345  
**CB Student ID:** 12345678  
**High School Code:** 123456  
**High School Name:** John F. Kennedy High School

## SAT Score Report

USERNAME:

PASSWORD:

TEL: 08X XXX XXXX

**Your Total Score**

# 1010

400-1600

50th Percentile | 36th SAT User Percentile

**Essay Scores**

4   2-8 Reading	4   2-8 Analysis	4   2-8 Writing
--------------------	---------------------	--------------------

**Section Scores**

<p><b>490</b>   200-800 Your Evidence-Based Reading and Writing Score</p>	<p><b>44th</b>   Nationally Representative Sample Percentile  <b>31st</b>   SAT User Percentile</p>	 <p style="font-size: 0.8em;">You've met the benchmark!</p>
<p><b>520</b>   200-800 Your Math Score</p>	<p><b>57th</b>   Nationally Representative Sample Percentile  <b>49th</b>   SAT User Percentile</p>	 <p style="font-size: 0.8em;">You've scored below the benchmark.</p>

**Test Scores**

<p><b>22</b>   10-40 Reading</p>	<p><b>27</b>   10-40 Writing and Language</p>	<p><b>26.0</b>   20-40 Math</p>
--------------------------------------	---	-------------------------------------

**Cross-Test Scores** | 10-40

<p><b>24</b> Analysis in History/Social Studies</p>	<p><b>23</b> Analysis in Science</p>
---	--

**Subscores** | 1-15

<p><b>6</b> Command of Evidence</p>	<p><b>9</b> Words in Context</p>	<p><b>8</b> Expression of Ideas</p>	<p><b>9</b> Standard English Conventions</p>
<p><b>8</b> Heart of Algebra</p>	<p><b>9</b> Problem Solving and Data Analysis</p>	<p><b>7</b> Passport to Advanced Math</p>	

Get your full report online at [sat.org/scoresreport](http://sat.org/scoresreport)

รับรองสำเนาถูกต้อง  
ใช้สำหรับสมัคร ISE  
ชื่อ สกุล

4.4. A LEVEL (A Level, not As and not predicted score)

 **CAMBRIDGE**  
International Examinations

**General Certificate of Education**

---

This certifies that in the June 2013 examination series  
[REDACTED]

of [REDACTED]

was awarded the following grade(s) in the syllabus(es) shown:

Syllabus	Grade
Chemistry	Advanced Level A*(a*)
Mathematics	Advanced Level A*(a*)
Physics	Advanced Level A*(a*)

SYLLABUSES REPORTED: THREE

**รับรองสำเนาถูกต้อง  
ใช้สำหรับสมัคร ISE  
ชื่อ สกุล**

  
Vice-Chancellor  
University of Cambridge

---

Candidate Number: [REDACTED]  
Certificate Number: [REDACTED]

  
00253936

4.5. IB (not accepting predicted score)

 International Baccalaureate  
Baccalauréat International  
Bachillerato Internacional

Transcript of grades  
000001  

Date of issue: 10/11/16

Course ref:  
Candidate name/number:   
Date of birth:   
School:   
Examination session: MAY 2016

Subject	Level	Grade
GERMAN B	HL	5
BUS MAN	HL	5
BIOLOGY	HL	4
ENGLISH A LANG AND LIT	SL	5
CHEMISTRY	SL	3
MATHEMATICS	SL	3

Extended essay subject: BIOLOGY  
Extended essay grade: C  
Theory of knowledge grade: C  
Combined grade: 1

Total points: 28  
Result: Diploma awarded  
All CAS (Creativity-Activity-Service) requirements have been fully satisfied.

  
Director general - Geneva

**SAMPLE**  
รับรองสำเนาถูกต้อง  
ใช้สำหรับสมัคร ISE  
ชื่อ สกุล

International Baccalaureate Organization  
IBO 119-Brd  
B Global Centre, Cardiff  
Plaza One, Pwllheli Road, Pwllheli  
Cardiff, CF35 9EF, United Kingdom  
Tel: +44 (0) 204 7777  
Fax: +44 (0) 204 7778  
E-mail: [ibo@ibo.org](mailto:ibo@ibo.org)  
Web: [www.ibo.org](http://www.ibo.org)



5. National ID card or Passport with your signature

“รับรองสำเนาถูกต้อง ใช้สำหรับสมัคร ISE ชื่อ สกุล”

“Certified Copy for ISE Admission ONLY First Name Last Name”



OR



\*\* Note that ISE will waive the application fee only for applicants from ISE Early Admission Round (App ID 211xxxx) \*\*

6. Receipt of transfer

**โอนเงินสำเร็จ** **K+**

---

 [REDACTED]  
ร.กสิกรไทย  
[REDACTED]

↓

 กองทุนบริหารวิชาการ คณะ  
วิศวกรรมศาสตร์ จุ  
ร.ไทยพาณิชย์  
xxx-x-x1244-x

เลขที่รายการ: [REDACTED]

จำนวน: 1,000.00 บาท

ค่าธรรมเนียม: 0.00 บาท

บันทึกช่วยจำ:

## Flowchart for admission process (early admission round)

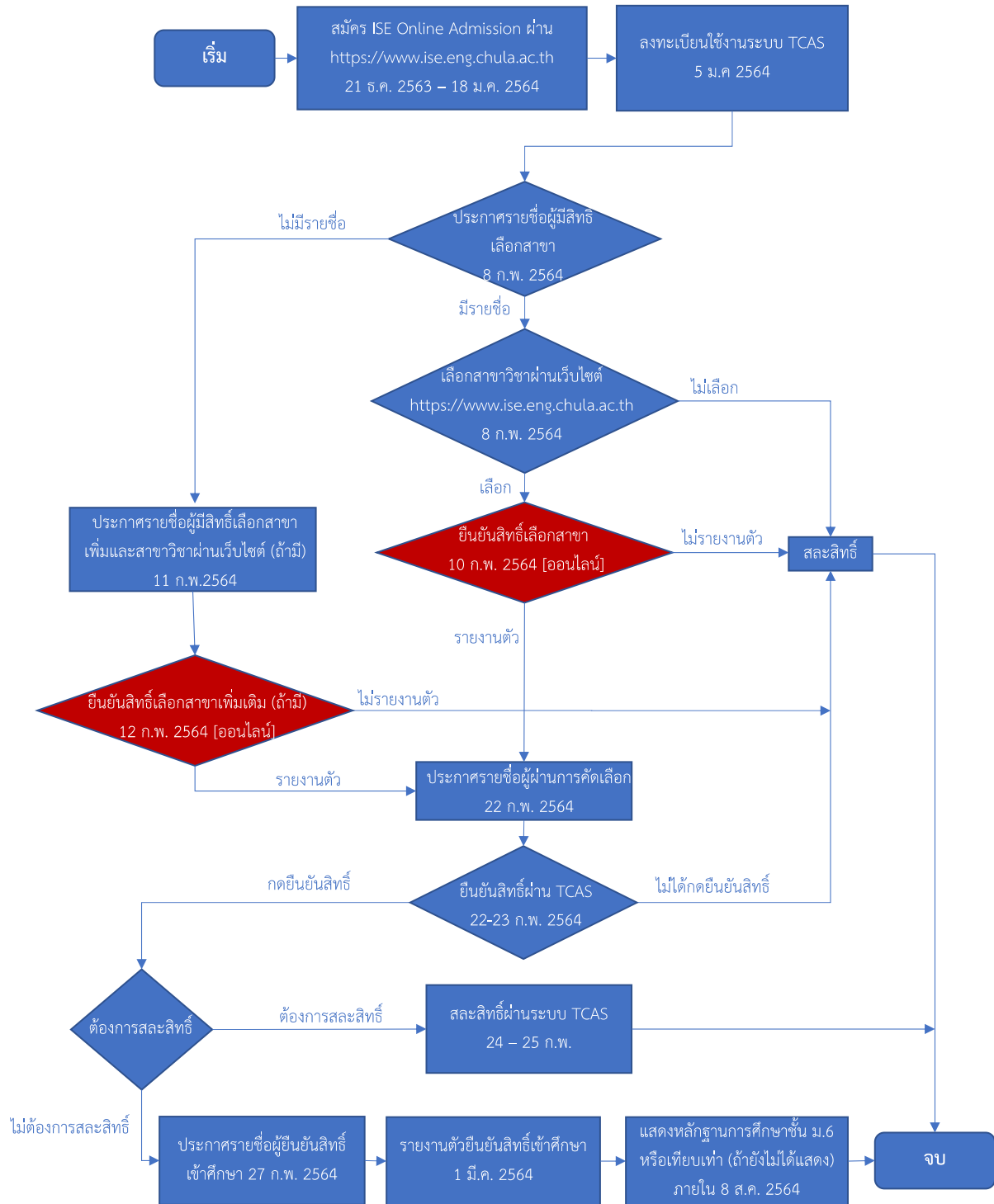

## Flowchart for admission process (early admission round)

