

Applicant's manual for ISE, Chulalongkorn University

Option 1: Test Scores

This applicant manual is designed to explain the admission process in according to Chulalongkorn University Announcement Admission to the Bachelor of Engineering (International Program) Faculty of Engineering for the Academic Year 2022 (Early Admission).

Please read the instruction below very carefully. Failure to follow the guidelines may lead to an incomplete application.

Application registration and documents submission:

1. To complete the application process, all applicants must submit the required documents via ISE application website

***** ISE will only consider applicants who successfully submit the documents. *****

- Fill out all the required spaces in the application form
- Upload and submit the documents files as PDF on the application website
- Transfer registration fee (1000 baht):
ธนาคาร ไทยพาณิชย์ จำกัด มหาชน
เลขที่บัญชี 045-291244-7
ชื่อบัญชี กองทุนบริหารวิชาการ คณะ วิศวกรรมศาสตร์ จุฬาฯ
Please upload the receipt for registration fee (1000 baht) on the application website
“In case, name of transfer person does not match the applicant’s name, please indicate the applicant’s name and application ID number in the note”
- After receiving your documents, our staff will send a confirmation email with an invitation link to join the ISE Admission 2022/1 Line Open Chat.
- If you do not receive any confirmation email within 5 working days, please contact our staff as soon as possible.

Note that ISE will only accept the documents that are submitted by December 24, 2021

2. Required documents

2.1. **Application form** with ID photo on the first page (Fill out the form in the admission system).

2.2. **Copy of High school certificate** (Signed to certify).

2.2.1. **High school equivalency certificate** issued by CU-ATC for students who use grade 12 equivalence (GED, IB, etc) or

2.2.2. For students still studying in grade 12, submit a certified copy of **certificate of student status**, however, if admitted, students should submit **official high school certificate** or **High school equivalency certificate issued by CU-ATC must be submitting** on the date of admission confirmation by Aug 5, 2022.

2.3. **Original high school transcript** and **copy of transcript** (Signed to certify) showing **GPAX in Thai 4.00 system** of Grade 10-12 (M4-M6) or

2.3.1. In the case of high school which GPAX report is not in 0.00 – 4.00, or in the case of a course with a score exceeding 4 (e.g., grade A+ equivalent 4.3) and/or reporting results other than high school level (Academic transcript that report with result exceeding grade 10 to grade 12), applicants have to submit their transcript to CU-ATC to request a service for calculating GPAX and submit **GPA equivalency certificate** along with **other evidence**.

2.4. A certified copy of **English, Math, and Science Score Reports**.

*If the applicants use SAT, please **submit official score reports to ISE using college code 6806 CHULALONGKORN U INTERNATIONAL SCHL OF ENGINEERING as soon as possible or before December 24, 2021.**

For the applicants who do not have English, Math, and Science Proficiency test scores by the Application deadline (Dec 24, 2021) and wish CUATC to arrange a special test after the deadline. Applicants must submit the application form for these special arrangements, which can be downloaded from our website at <http://www.ise.eng.chula.ac.th>. **Note that by taking the specially arranged CUATC tests, the score received from the CUATC tests will be used in the score compilation by ISE. Applicants cannot use other test scores for the application.

***For applicant who have no score and requested for special round CU tests, please proceed the application process in other parts first. As soon as your test results are available, please contact admission staff and complete the submission of the application form.

******Students who have enrolled at least two years in high schools that classes are instructed in English may submit the certificate issued by the school in place of the passing English proficiency test score.**

2.5. A certified copy of national ID card or passport

2.6. A copy of **Name change certificate** (in case of names in the application documents do not match)

*****Please ensure to sign on every required document*****

Checklist of required documents

No.	Documents	Remark	ISE Website Submission
1	Application Form	Complete all the required fields	Fill out and submit
2	(2.1) High School Transcript (in English)	Showing GPA of grade 10 – 12 in 4.00 system	Scan and upload
	(2.2) For applicant (whose GPAX is not showing in 4.00 system)	Please submit (1) High School Transcript (2) GPA Equivalency Certificate (issued by CU-ATC)	Scan and upload certified copy
	(2.3) For applicant using GED	Please submit (1) GED transcript (2) GED diploma (3) GPA Equivalency Certificate (issued by CU-ATC) (4) High School Equivalency Certificate (issued by CU-ATC)	Scan and upload certified copy
3	(3.1) Certificate of Student status	For applicants still studying their final year	Scan and upload certified copy
	(3.2) High school Diploma or High school equivalency Diploma	For applicants who already graduated high school or using high school equivalency	Scan and upload certified copy
4	Score Report	For applicant using SAT score *Please submit official score reports to ISE using college code 6806 CHULALONGKORN U INTERNATIONAL SCHL OF ENGINEERING as soon as possible or before December 24, 2021.	Scan and upload certified copy
		For applicants from International schools (classes held in English) may choose to replace the English	Scan and upload certified copy

		proficiency score with a passing score by submitting a certificate from the school indicating the students have enrolled in the school for at least two academic years.	
		* CU-ATC Test application form, for the applicants who wish to take the CU-ATC tests and use the scores for Early Admission application.	Scan and upload
5	National ID card	For Thai citizen	Scan and upload certified copy
6	Passport	For Foreign citizen	Scan and upload certified copy
7	Receipt of transfer	For all applicants	Upload

*** Applicants need to send a hard copy of a document if ISE request ***

Example of required documents to be included in the application packet

1. Application Form



CHULA INTERNATIONAL SCHOOL OF ENGINEERING
The Ingenuity of CHULA ENGINEERING

ONLINE ADMISSION SYSTEM

Welcome Mr. Panob Sripramote (panobs), Application No. 2210001

Applicant Menu

- Application Status
- Application Form
- Program Selection
- Your Profile
- Logout

PP SS (App ID: 2210001)

Application Form **Page 1 of 6** **Not Submit (Version : 143)**

Jump to page : (data will not be saved.)

1. Personal Data
2. Educational Data
3. Test Score
4. Family Data
5. Activities, Achievements and Work Experiences
6. Application Submission & Fee

Admission Option

Choose preferable admission option : Test Scores Portfolio

Application form will be shown differently based on which option is chosen.

Personal Data

* Title :

* Legal Name : Middle name :

ชื่อ-นามสกุล :

Former name (if any) :

* Prefer to be called (nickname) :

* Citizenship :

* Citizen ID :

* Gender :

* Birthdate :

Religion :

* Email address :

* Profile Image : No file selected.



Your photograph must be taken within the past 6 months and have at least 4.5cm width and 6cm height (width 540px, height 720px). More details on [Photo Requirement](#)

* Copy of Citizen ID Card or Passport : No file selected.

Please attach PDF file only. (not over 10MB)

Copy of Certificate of Name Change : No file selected.

Please attach PDF file only. (not over 10MB)

Permanent Home Address

* Street Address :

* District : * Province :

* Country : * Postal Code :

* Phone : * Mobile :

Mailing Address, if different from above

The following items are optional.

First language, if other than English :

Language spoken at home :

* Clicking on Next or Back button will also save your application form.
** If the **required field (*)** information is not available, please type a hyphen (-) in the field.

© 2017 International School of Engineering, Chulalongkorn University all rights reserved.

2. High School Transcript

2.1. For students from Thai School (GPAX 4.00 system)

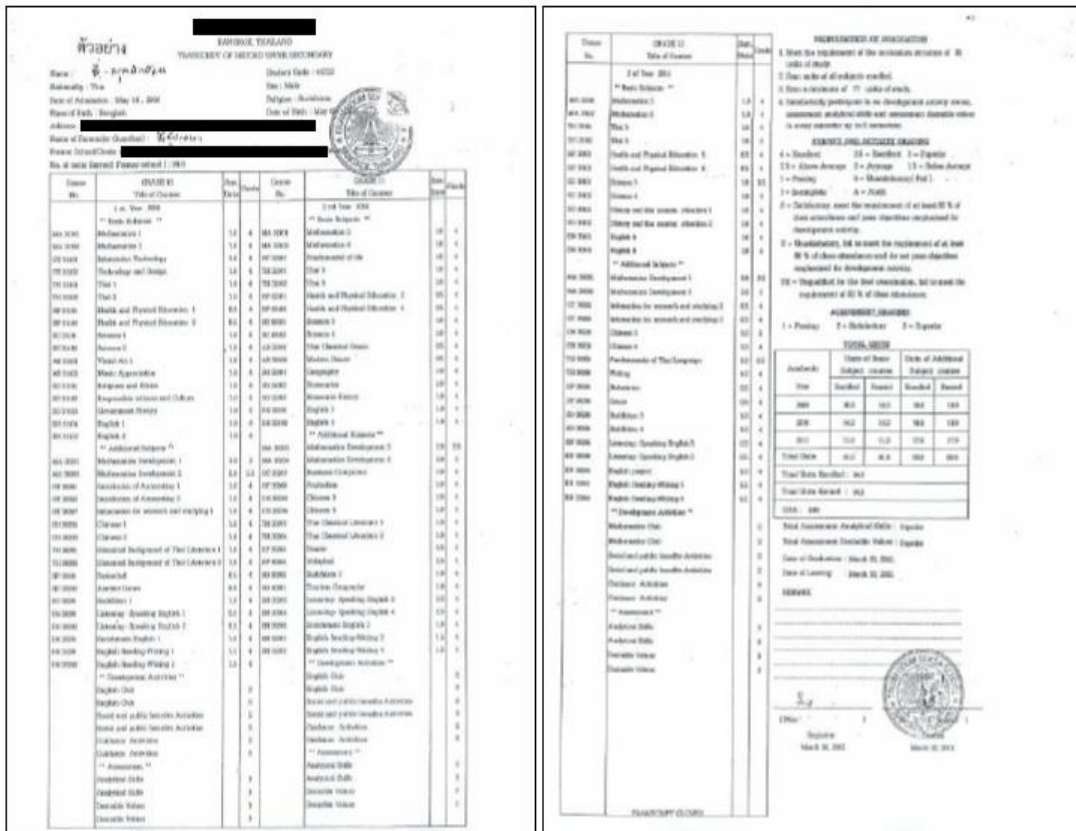

2.2. For students from International School in Thailand (which is not showing GPAX in Thai 4.00 system)

Please convert your GPAX through CU-ATC system at <http://hscs.atc.chula.ac.th/> and submit along with your school transcript

กรุณานำส่งใบเทียบคะแนนเฉลี่ยสะสมที่ส่งพิมพ์จากระบบพร้อมเซ็นรับรอง มาพร้อมกับ ใบรายงานผลคะแนน (transcript)

2.2.1. Original Transcript

2.2.2. GPA Equivalency Certificate



ใบเทียบคะแนนเฉลี่ยสะสม

ได้นำใบสำเนาแสดงผลว่าสำเร็จการศึกษาหรือกำลังศึกษา
เทียบเท่าการศึกษาขั้นพื้นฐาน และขอให้ศูนย์ทดสอบทางวิชาการแห่งจุฬาลงกรณ์มหาวิทยาลัยออกใบเทียบคะแนนเฉลี่ยสะสม
เทียบเท่าการศึกษาขั้นพื้นฐาน ตามหลักสูตรแกนกลางการศึกษาขั้นพื้นฐานของกระทรวงศึกษาธิการ เพื่อใช้สมัครเข้าศึกษาใน
ระดับปริญญาบัณฑิตของจุฬาลงกรณ์มหาวิทยาลัย ปีการศึกษา ๒๕๖๓ โดยได้รับผลการเทียบคะแนนเฉลี่ยสะสม [REDACTED]

สำหรับ หลักสูตรวิศวกรรมนานาชาติ คณะวิศวกรรมศาสตร์ เท่านั้น

[REDACTED]

วันที่ ๑๗ มีนาคม พ.ศ. ๒๕๖๓

(รองศาสตราจารย์ สุทัศน์ รัดณภูมิ) 
กรรมการผู้อำนวยการศูนย์ทดสอบทางวิชาการ
แห่งจุฬาลงกรณ์มหาวิทยาลัย

รับรองสำเนาถูกต้อง
ใช้สำหรับสมัคร ISE
ชื่อ สกุล

2.3. For students using high school equivalency, such as GED.

Please request for your high school equivalency certificate and GPAX equivalency certificate through CU-ATC system at <https://hsces.atc.chula.ac.th/> and submit along with your diploma and transcript

กรุณานำส่งใบเทียบคะแนนเฉลี่ยสะสมและใบเทียบวุฒิการศึกษาที่ส่งพิมพ์จากระบบ มาพร้อมกับ Diploma และใบรายงานผลคะแนน (transcript) พร้อมเซ็นรับรองทุกเอกสาร

EXAMPLE: GED

2.3.1. High School Equivalency Certificate

ใบเทียบวุฒิการศึกษา

ได้นำใบสำคัญแสดงว่าผ่านคุณสมบัติเกณฑ์การเทียบวุฒิการศึกษาเท่ากับชั้นมัธยมศึกษาตอนปลาย ของจุฬาลงกรณ์มหาวิทยาลัย ประจำปีการศึกษา ๒๕๖๓ มาขอใ้เทียบวุฒิการศึกษา จุฬาลงกรณ์มหาวิทยาลัยได้พิจารณาแล้วรับรองว่า เทียบวุฒิการศึกษาเท่าการศึกษาชั้นพื้นฐาน ตามหลักสูตรมาตรฐานกลาง การศึกษาขั้นพื้นฐานของกระทรวงศึกษาธิการได้และสามารถใช้ใบเทียบวุฒินี้ เพื่อสมัครเข้าศึกษาในระดับปริญญาบัณฑิตของ จุฬาลงกรณ์มหาวิทยาลัย ปีการศึกษา ๒๕๖๓

สำหรับ หลักสูตรวิศวกรรมนานาชาติ คณะวิศวกรรมศาสตร์ เท่านั้น

วันที่ ๑๑ มีนาคม พ.ศ. ๒๕๖๓

ผู้ช่วยศาสตราจารย์ ดร.ปมทอง มาลาฤต ณ อยุธยา
รองอธิการบดี

ให้เลขที่ [REDACTED]

(รองศาสตราจารย์ สุทัศน์ วีตน์ กิจงาน)
กรรมการผู้อำนวยการศูนย์ทดสอบทางวิชาการ
แห่งจุฬาลงกรณ์มหาวิทยาลัย

รับรองสำเนาถูกต้อง
ใช้สำหรับสมัคร ISE
ชื่อ สกุล

2.3.2. Diploma



2.3.3. Transcript

OFFICIAL GED® TRANSCRIPTS ARE FOR COMPUTER USE ONLY



OFFICIAL GED® TRANSCRIPT

ADVANCING THE WORLD'S BEST SKILLS FOR YOU AND US

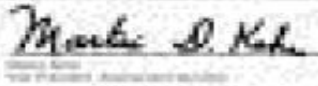

TRANSCRIPT INFORMATION

LAST NAME:	FIRST NAME:	SEX:
ADDRESS:	ADDRESS:	
CITY:	STATE:	POSTAL CODE:
IN NUMBER:	DATE OF BIRTH:	PHONE:
TESTING JURISDICTION (optional):	PASS DATE:	

Click on a test subject area or performance level for more detailed information.

TEST RESULTS

TEST SUBJECT	LANGUAGE	DATE	SCORE	PERFORMANCE LEVEL	STATUS	PERCENTILE
Reasoning Through Complex Text	English			GED	PASS	38
Science Literacy	English			GED	PASS	28
Mathematical Literacy	English			GED	PASS	38
Writing	English			GED	PASS	48

PRINT

EXPORT
FILE

To learn more about our services and products, visit www.ged.com

Order additional transcripts from www.ged.com

รับรองสำเนาถูกต้อง

ใช้สำหรับสมัคร ISE

ชื่อ สกุล

2.3.4. GPA Equivalency Certificate

ใบเทียบคะแนนเฉลี่ยสะสม

ใ้ นำใบสำคัญมาแสดงว่าสำเร็จการศึกษาหรือกำลังศึกษา
เทียบเท่าการศึกษาขั้นพื้นฐาน และขอให้ศูนย์ทดสอบทางวิชาการแห่งจุฬาลงกรณ์มหาวิทยาลัยออกใบเทียบคะแนนเฉลี่ยสะสม
เทียบเท่าการศึกษาขั้นพื้นฐาน ตามหลักสูตรแกนกลางการศึกษาขั้นพื้นฐานของกระทรวงศึกษาธิการ เพื่อใช้สมัครเข้าศึกษาใน
ระดับปริญญาบัณฑิตของจุฬาลงกรณ์มหาวิทยาลัย ปีการศึกษา ๒๕๖๓ โดยได้รับผลการเทียบคะแนนเฉลี่ยสะสม [REDACTED]

สำหรับ หลักสูตรวิศวกรรมนานาชาติ คณะวิศวกรรมศาสตร์ เท่านั้น

[REDACTED]

วันที่ ๓๓ มีนาคม พ.ศ. ๒๕๖๓

(รองศาสตราจารย์ สุทัศน์ วัฒนเกื้อกัวาน)
กรรมการผู้อำนวยการศูนย์ทดสอบทางวิชาการ
แห่งจุฬาลงกรณ์มหาวิทยาลัย

รับรองสำเนาถูกต้อง
ใช้สำหรับสมัคร ISE
ชื่อ สกุล

3. Certificate of student status or high school diploma

3.1. Certificate of student status (showing status of last high school year student and going to graduate)



OR

3.2. High school diploma



4. Score Reports

4.1. CU – TEP/ AAT/ ATS

Please submit the printed score reports and sign your name to certify.

CU-TEP Score Report
Chulalongkorn University Academic Testing Center

COPY

3rd Floor, Chanchulai Building 8, Pathumwan, Bangkok 10330 Tel: 0-22183717 Fax: 0-2218-3700 Email: cuatc@chula.ac.th Website: www.atc.chula.ac.th

Citizen ID.: [REDACTED] Print Date : 25 Jul 2019
Name : [REDACTED] Test Date : 14 Jul 2019
Application No. : [REDACTED] Valid thru : 13 Jul 2021
Test Subject : CU-TEP

Skills			Total
Listening (30)	Reading (60)	Writing (30)	(120)
25	57	24	106

CU-TEP Score Levels:

1 - 13	Beginner	35 - 69	Intermediate	70 - 98	Upper Intermediate	99 - 120	Advanced
--------	----------	---------	--------------	---------	--------------------	----------	----------

* Please consult www.atc.chula.ac.th for the mapping of the CU-TEP scores onto the Common European Framework of Reference for Languages (CEFR) levels.

USERNAME:
PASSWORD:
TEL: 08X XXX XXXX

**รับรองสำเนาถูกต้อง
ใช้สำหรับสมัคร ISE
ชื่อ สกุล**

4.2. IELTS/IELTS Indicator

INTERNATIONAL ENGLISH LANGUAGE TESTING SYSTEM
Test Report Form

ADADZWC

NOTE: Information is collected and reviewed with consent should the holder be a candidate for the IELTS® Global or IELTS® Academic tests. IELTS® Training and English Module are not eligible for the LA range of qualifications. IELTS® Academic is not eligible for the LA range of qualifications. IELTS® Academic is not eligible for the LA range of qualifications. IELTS® Academic is not eligible for the LA range of qualifications.

Centre Number: 82021 Date: 07/NOV/2008 Candidate Number: [REDACTED]

Candidate Details

Family Name: [REDACTED] First Name: [REDACTED] Cardless ID: [REDACTED]

Date of Birth: 31/07/1992 Sex (M/F): F Scheme Code: Private Candidate

COUNTRY of Origin: Thailand First Language: Thai

Repeating IELTS (Y/N): N Previous Test Date: Previous Test Centre:

Test Results

Listening: 20 Reading: 35 Writing: 17 Speaking: 22 Overall Band Score: 24

Administrative Comments

**รับรองสำเนาถูกต้อง
ใช้สำหรับสมัคร ISE
ชื่อ สกุล**

Writing Examiner Number: [REDACTED] Signature: [REDACTED] Date: 19/11/2008 Test Report Form Number: [REDACTED]

BRITISH COUNCIL IELTS AUSTRALIA UNIVERSITY OF CAMBRIDGE ESOL Examiners

The security of this IELTS Test Report Form can be verified online by recognizing organisations at <http://elts.org.uk>

4.3. TOEFL



Institutional Score Report [Security Guard goes here]

Name: [REDACTED]
Last (Family) Name, First (Given) Name, Middle Name

Email: [REDACTED]

Gender: F

Date of Birth: Oct 13, 1992

Appointment Number: 0000 0000 0036 5809

Test Date: Oct 23, 2019



Country of Birth: [REDACTED]

Native Language: [REDACTED]

Test Center: 6TAC2223C

Test Center Country: United States

Inst. Code: 0033

Dept. Code: 00

Dept. Description: [REDACTED]

Security Identification

ID Type: Passport

ID No.: 23645

Issuing Country: Indonesia

October 23, 2019 Test Date Scores



Total Score

81 out of 120

Reading:	17				
Listening:	20				
Speaking:	22				
Writing:	22				

MyBest™ Scores

Test taker's highest section scores from all valid test dates as of December 31, 2019.



Sum of Highest Section Scores

87 out of 120

Reading:	18				
Listening:	23				
Speaking:	22				
Writing:	24				

INFORMATION ABOUT SCORES

For the TOEFL iBT™ test, there are four section scores and a total score. A total score is not reported when any or more sections have not been administered. These scores have the following ranges:

Section	Score Range
Reading	0-30
Listening	0-30
Speaking	0-30
Writing	0-30
Total Score	0-120

VALIDITY OF SCORES

Because English proficiency can change considerably in a relatively short period, scores more than two years old cannot be reported or validated. Please note the test date(s). Expired scores are not included in MyBest™ calculations.

IMPORTANT MESSAGE TO SCORE RECIPIENTS:
This report of TOEFL iBT test scores is valid ONLY if received directly from ETS. Photocopies should never be accepted.

TOEFL iBT scores are confidential and are not to be released by the recipient without written permission from the test taker. All staff with access to score records should be advised of their confidential nature.

If you need to verify these scores, please call the TOEFL Score Verification Service at +1 800-357-8547 or +1 800-775-7100. Scores more than two years old cannot be reported or validated.

Additional information about TOEFL iBT scores is available at www.ets.org/toefl/instructions/scores.

ETS Security Guard text is printed with a special heat-sensitive ink for security. To activate this security feature, apply heat to the text, either by rubbing it or blowing on it, and the ETS Security Guard text will disappear.

01 - 07

Copyright © 2019 by Educational Testing Service. All rights reserved. ETS, the ETS logo, TOEFL, and TOEFL iBT are registered trademarks of Educational Testing Service (ETS) in the United States and other countries. 20196

4.4. Duolingo

CERTIFICATE



Beatrice Boateng

SEPTEMBER 23, 2020

Link to secure online certificate:

certs.duolingo.com/abc123



duolingo
english test

125

Overall

The test taker's ability to use English in a variety of modes and contexts.



- Can understand a variety of demanding written and spoken language including some specialized language use situations.
- Can grasp implicit, figurative, pragmatic, and idiomatic language.
- Can use language flexibly and effectively for most social, academic, and professional purposes.

125

Literacy

The test taker's ability to read and write.



135

Comprehension

The test taker's ability to read and listen.



120

Conversation

The test taker's ability to listen and speak.



105

Production

The test taker's ability to write and speak.



Your score Your score range

Learn more: englishtest.duolingo.com/scores

รับรองสำเนาถูกต้อง

ใช้สำหรับสมัคร ISE

ชื่อ สกุล

4.5. SAT Score

Please submit official score reports to ISE using college code 6806 CHULALONGKORN U INTERNATIONAL SCHL OF ENGINEERING as soon as possible or before December 24, 2021.



Test Date: **May 06, 2017**
 Registration Number: **0123456789**
 Sex: **Female**
 Date of Birth: **Feb. 12, 2001**
 Test Center Number: **12345**
 CB Student ID: **12345678**
 High School Code: **123456**
 High School Name: **John F. Kennedy High School**

SAT Score Report

Imagood Student
 100 Main Street
 Apt 2
 Anytown, MI 00000-00

Your Total Score

1010

400-1600

50th | **36th**
Nationally Representative Sample Percentile | SAT User Percentile

Essay Scores

4 | 2-8
Reading

4 | 2-8
Analysis

4 | 2-8
Writing

Section Scores

<p>490 200-800 Your Evidence-Based Reading and Writing Score</p> <p>520 200-800 Your Math Score</p>	<p>44th 31st <small>Nationally Representative Sample Percentile</small> <small>SAT User Percentile</small></p> <p>57th 45th <small>Nationally Representative Sample Percentile</small> <small>SAT User Percentile</small></p>
-------------------------------------------------------------------------------------------------------------------------------	---------------------------------------------------------------------------------------------------------------------------------------------------------------------------------------------------------------------------------------------------------------------------



You've met the benchmark!



You've scored below the benchmark.

Test Scores

<p>22 10-40 Reading</p>	<p>27 10-40 Writing and Language</p>	<p>26.0 10-40 Math</p>
--------------------------------------	---------------------------------------------------	-------------------------------------

Cross-Test Scores | 10-40

<p>24 Analysis in History/Social Studies</p>	<p>23 Analysis in Science</p>
---------------------------------------------------------	------------------------------------------

Subscores | 1-10

<p>6 Command of Evidence</p>	<p>9 Words in Context</p>	<p>8 Expression of Ideas</p>	<p>9 Standard English Conventions</p>
<p>8 Heart of Algebra</p>	<p>9 Problem Solving and Data Analysis</p>	<p>7 Passport to Advanced Math</p>	

Get your full report online at sat.org/scorereport

Am I on Track for College?
 Use the green, yellow, or red markers next to your section scores. They let you know if your scores meet or show the benchmark scores. Benchmarks show college readiness. If you see green, you're on track to be ready for college when you graduate. If you score below the benchmark, you can use the feedback and take your online score to get back on track.

Benchmark scores
 (Evidence-Based Reading and Writing: 470; Math: 520)

How Do My Scores Compare?
 A percentile shows how you scored compared to other students. It's a number between 1 and 100 and represents the percentage of students whose scores are equal to or below yours.

For example, if your Math percentile is 31, that means 31% of test takers have Math scores equal to or below yours.

The Nationally Representative Sample Percentile compares your score to the scores of typical U.S. students.

SAT User Percentile compares your score to the scores of students who typically take the test.

How Can I Improve?
 To see which skills are your strongest and what you need to boost your college readiness, go to your full report online and look for Skills Insight™.

What Are Score Ranges?
 Test scores are single snapshots in time—if you took the SAT once a week for a month, your scores would not be that off. Score ranges are better representations of your true ability. They show how much your score can change with repeated testing over a year and what domain the score is from.

College Board, Inc. and its partners collaborate with scores so they can compare scores in context. Your entire score range is shown in context.

รับรองสำเนาถูกต้อง
 ใช้สำหรับสมัคร ISE
 ชื่อ สกุล

4.6. A LEVEL (A Level, not As) (predicted score are acceptable, please check the criteria from the announcement)

** Note that applicants who submitted Advanced Level should provide the most recent score possessed. If the applicants possessed the official Advanced Level score, the applicants could not use predicted grade for applying. In case of using predicted score, the applicants should submit the official Advanced Level score as soon as you have received the official score or within the date ISE stated.

CAMBRIDGE
International Examinations

General Certificate of Education

This certifies that in the June 2013 examination series
[Redacted Name]
of [Redacted School]
was awarded the following grade(s) in the syllabus(es) shown:

Syllabus	Grade
Chemistry	Advanced Level A*(a*)
Mathematics	Advanced Level A*(a*)
Physics	Advanced Level A*(a*)

SYLLABUSES REPORTED: THREE

L. K. Robinson
Vice-Chancellor
University of Cambridge

รับรองสำเนาถูกต้อง
ใช้สำหรับสมัคร ISE
ชื่อ สกุล

Candidate Number [Redacted]
Certificate Number [Redacted]

002 53936

- 4.8. The application form to apply the academic test (special arrangement for 2022 Early Admission by CUATC) for the applicants who do not have English Proficiency test or Academic Aptitude test



แบบฟอร์มแสดงความจำนงขอเข้ารับการทดสอบ
วิชาที่ศูนย์ทดสอบจุฬาลงกรณ์มหาวิทยาลัยจัดสอบให้เป็นกรณีพิเศษ
สำหรับการรับสมัครคัดเลือกนักเรียนเข้าศึกษาในหลักสูตรนานาชาติ
ปีการศึกษา 2565 (รอบ Early Admission)

หลักสูตรที่สมัคร
ชื่อ-นามสกุล (ภาษาไทย) นาย/นางสาว (ตัวบรรจง)
เลขประจำตัวประชาชน
เลขหนังสือเดินทาง (ถ้ามี)
หมายเลขโทรศัพท์ที่ติดต่อได้ E-mail :

ข้าพเจ้าขอแสดงความจำนงสมัครเข้ารับการทดสอบวิชาที่ศูนย์ทดสอบจุฬาลงกรณ์มหาวิทยาลัย จัดสอบให้กับผู้สมัครที่ยังไม่มีผลคะแนนที่ใช้ในการสมัครเข้ารับการคัดเลือกนักเรียนเข้าศึกษาในหลักสูตรนานาชาติ ปีการศึกษา 2565 (รอบ Early Admission) เป็นกรณีพิเศษ ดังนี้

- CU-TEP
- CU-TEP & Speaking
- CU-AAT
- CU-ATS
- CU-TAD

ในกรณีที่ผู้สมัครแสดงความจำนงสมัครเข้ารับการทดสอบฯ คณะ/หลักสูตรฯ ขอสงวนสิทธิ์ที่จะใช้ผลคะแนนที่ได้จากการทดสอบที่ศูนย์ทดสอบฯ จัดสอบให้เป็นกรณีพิเศษในการพิจารณาและประมวลผลการคัดเลือกเท่านั้น ทั้งนี้ผู้สมัครจะไม่สามารถเปลี่ยนไปใช้คะแนนอื่น ๆ แทนได้

หากผู้สมัครได้ผลคะแนนการทดสอบไม่เป็นไปตามเกณฑ์ที่ได้กำหนดไว้ในประกาศรับสมัคร จะถือว่าผู้สมัครเป็นผู้ขาดคุณสมบัติในการสมัครเข้ารับการคัดเลือกในครั้งนั้นตั้งแต่นั้น และขอสงวนสิทธิ์ในการคืนค่าธรรมเนียมการสมัครในทุกกรณี

ผู้ที่ต้องการแสดงความจำนงเข้ารับการทดสอบฯ ที่ศูนย์ทดสอบฯ จัดสอบให้เป็นกรณีพิเศษจะต้องลงทะเบียนเพื่อทำการสมัครและชำระค่าธรรมเนียมการสมัครสอบ และจะต้องปฏิบัติตามข้อกำหนดของผู้เข้าสอบฯ ตามที่ศูนย์ทดสอบฯ กำหนด ทั้งนี้ สามารถดูรายละเอียดเพิ่มเติมได้ที่ <http://www.act.chula.ac.th>

ข้าพเจ้าไม่ขอแสดงความจำนงเข้ารับการทดสอบวิชาที่ศูนย์ทดสอบจุฬาลงกรณ์มหาวิทยาลัยจัดสอบให้เป็นกรณีพิเศษ

ลงชื่อ.....

(.....)

วันที่.....

ผู้สมัคร

หมายเหตุ ผู้สมัครจะต้องส่งเอกสารฉบับนี้พร้อมหลักฐานและเอกสารประกอบการสมัครอื่น ๆ ในวันที่ทำการสมัครเท่านั้น

4.9 Certificate for school conducting classes in English.

International school students (Classes held in English) can submit a school certificate indicating that the classes are held in English and that student have good command of English language. The certificate would be equivalent for the passing score for English Proficiency section.

Note that the certificate should include the number of years students had enrolled in the school (classes held in English), school's watermark, and information as in the example provided below.



November 25, 2021

To International School of Engineering, Chulalongkorn University,

[REDACTED]
This letter is to certify that Mr./Ms. had enrolled in (school name) for at least 2 years. Classes are conducted in English at (school name).

Sincerely yours,

Director Signature

Director's name

Director of (school name)

5 National ID card or Passport with your signature to certify

“รับรองสำเนาถูกต้อง ใช้สำหรับสมัคร ISE ชื่อ สกุล”

“Certified Copy for ISE Admission ONLY First Name Last Name”

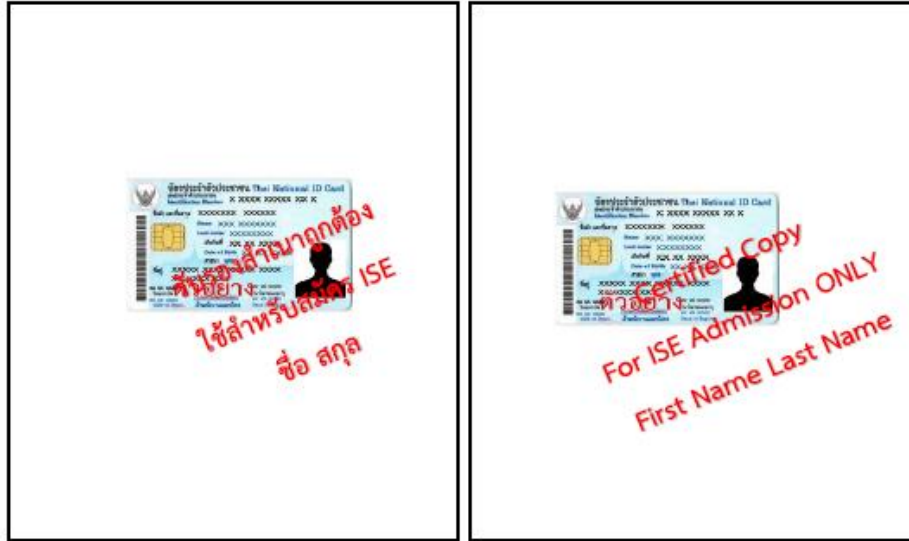

OR



6 Receipt of transfer

โอนเงินสำเร็จ K+

 [REDACTED]
ร.กสิกรไทย
[REDACTED]

↓

 กองทุนบริหารวิชาการ คณะ
วิศวกรรมศาสตร์ จุ
ร.ไทยพาณิชย์
xxx-x-x1244-x

เลขที่รายการ: [REDACTED]

จำนวน: 1,000.00 บาท

ค่าธรรมเนียม: 0.00 บาท

บันทึกช่วยจำ:

Flowchart for admission process (early admission round)

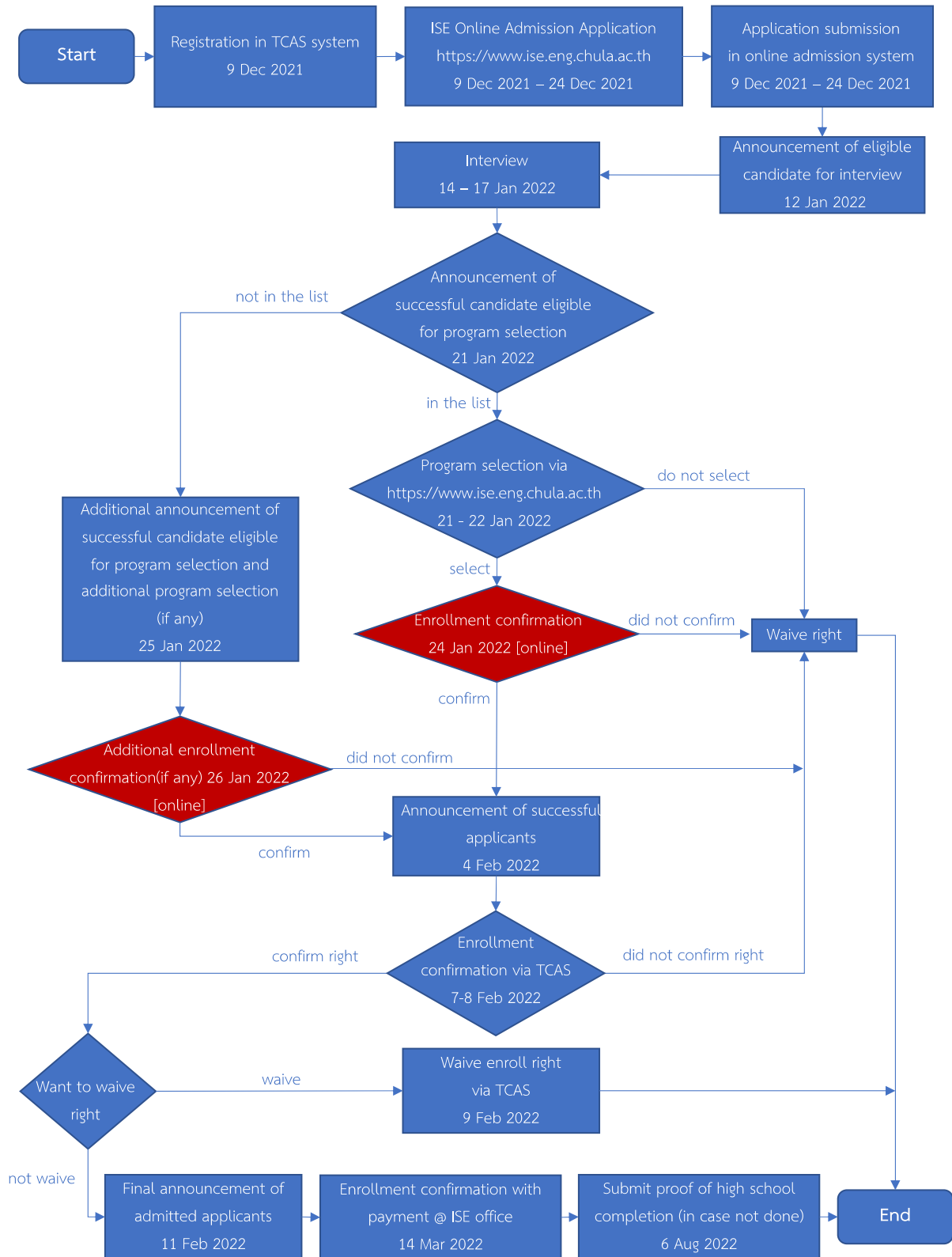

Flowchart for admission process (early admission round)

